# مراحل تصویب طرحهای تحقیقاتی
# در صورتی که مجری طرح هیات علمی باشد

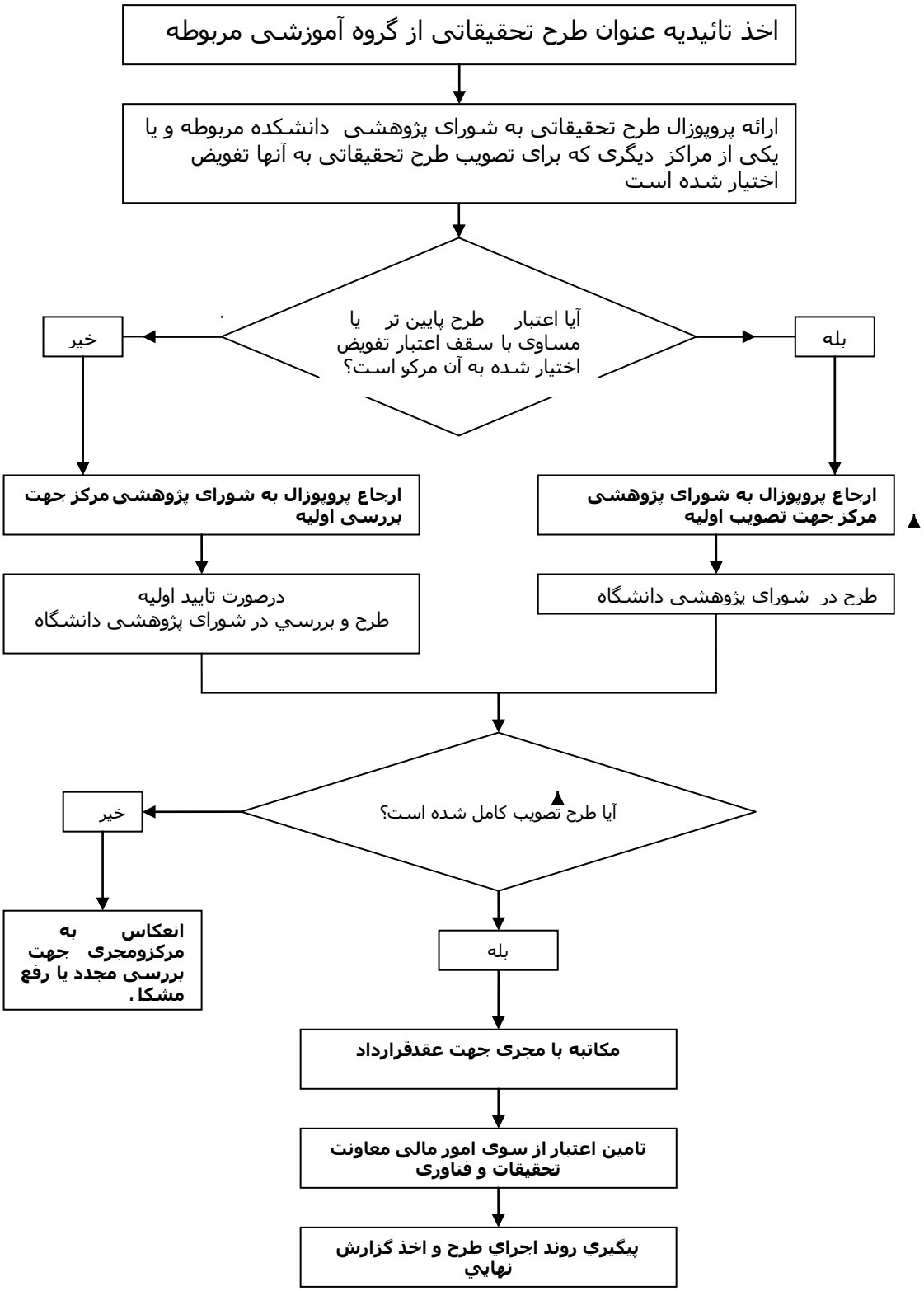
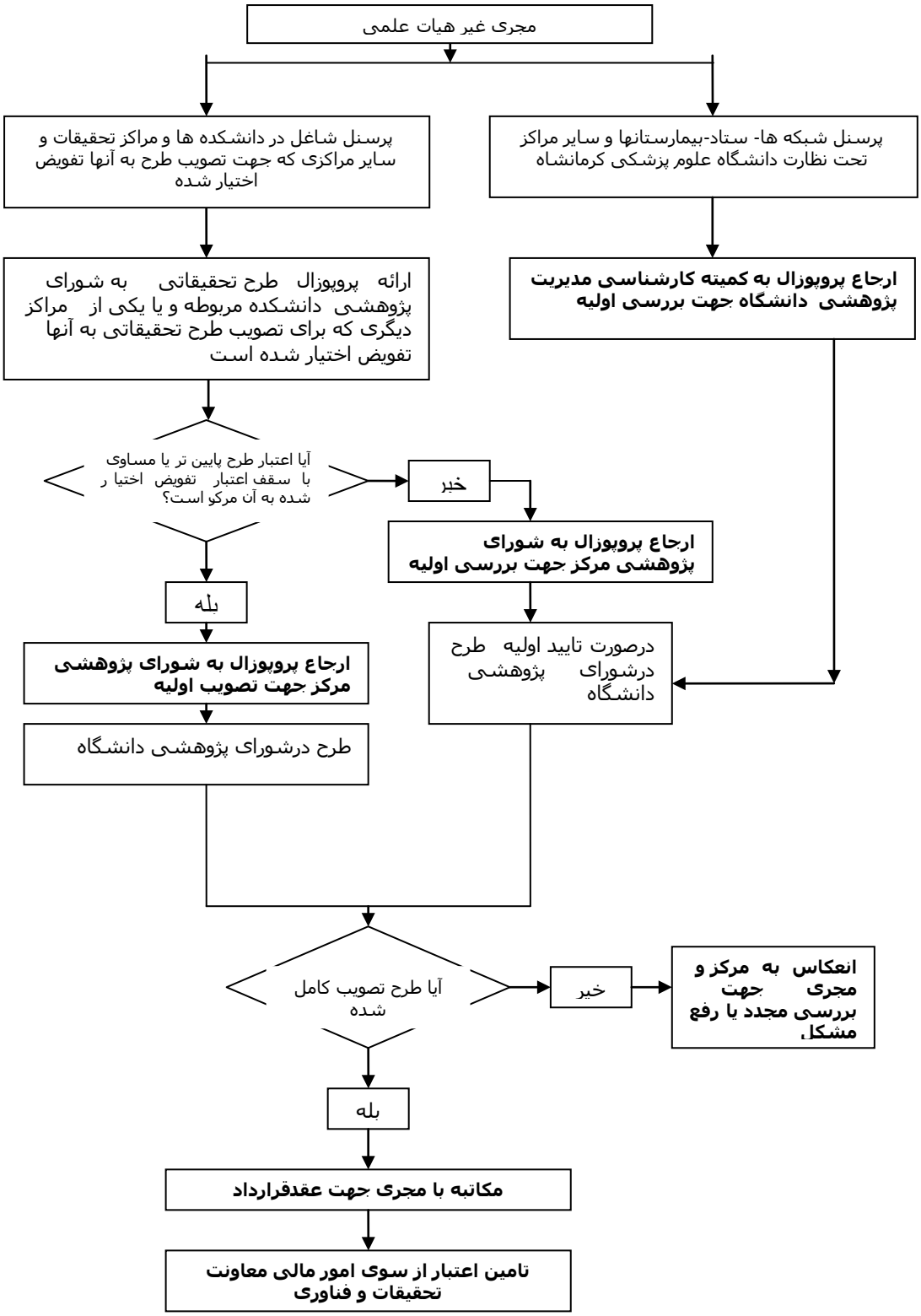
مراحل تصویب طرحهای تحقیقاتی درصورتی که مجری طرح **غیر هیات علمی** باشد